指定文化財「茶室」等の今後の取組について

資料３

1　策定根拠
山元町第６次総合計画（令和元年度～10 年度）

2　目　的（図１）
江戸時代旧領主の大條氏関連歴史遺産等を保護し、広く公開する場を提供

3　整備計画範囲（図２）
坂元地区歴史遺産ゾーン（蓑首城本丸ゾーン・蓑首城三ノ丸ゾーン・大條家御廟ゾーン等）

4　整備・保存方法の検討（図３）
令和２年度

5　整備期間（図４）
令和２年度～令和 10 年度

図１　大條家関連歴史遺産

【茶室】

【蓑首城大手門】

【蓑首城空堀（堀切）】

【大條家御廟】

図２　整備計画範囲と内容

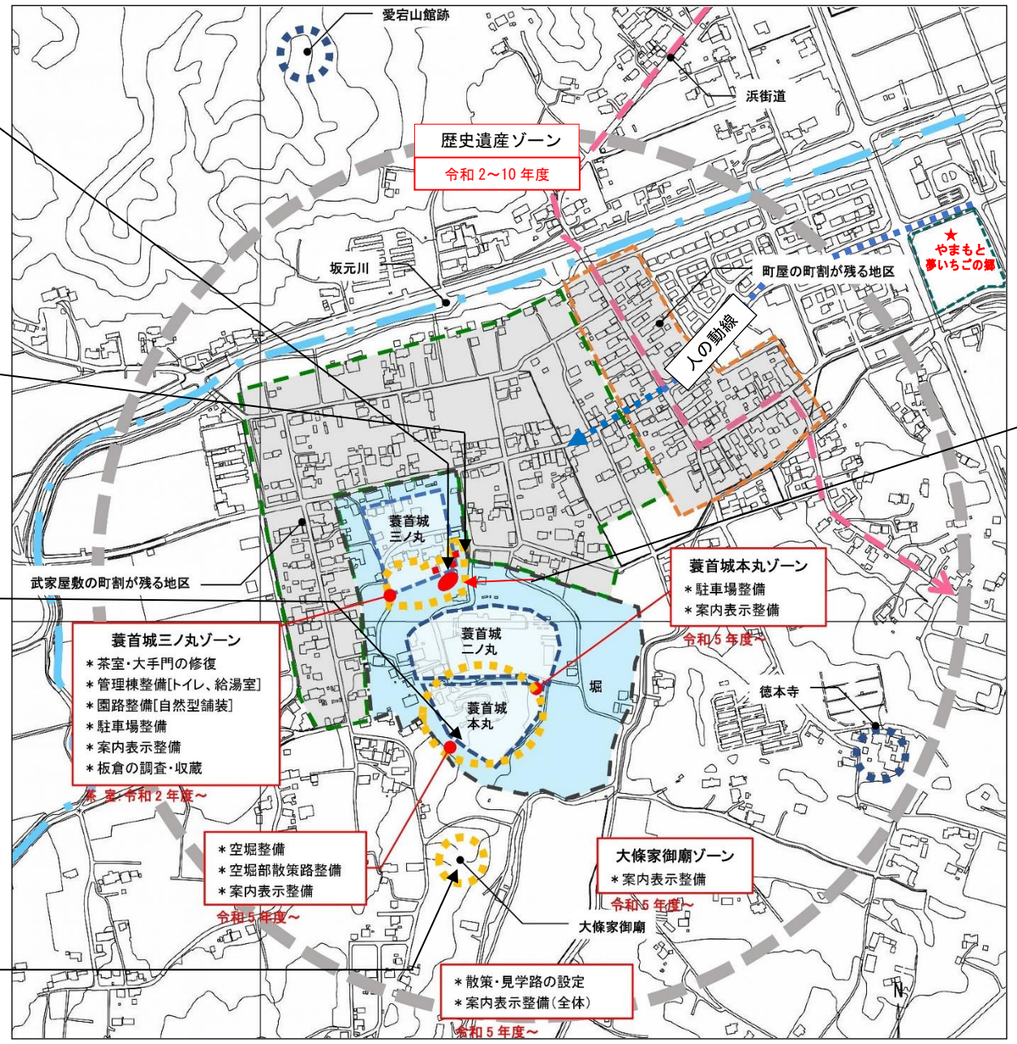

図３　整備内容（蓑首城三ノ丸ゾーン）イメージ

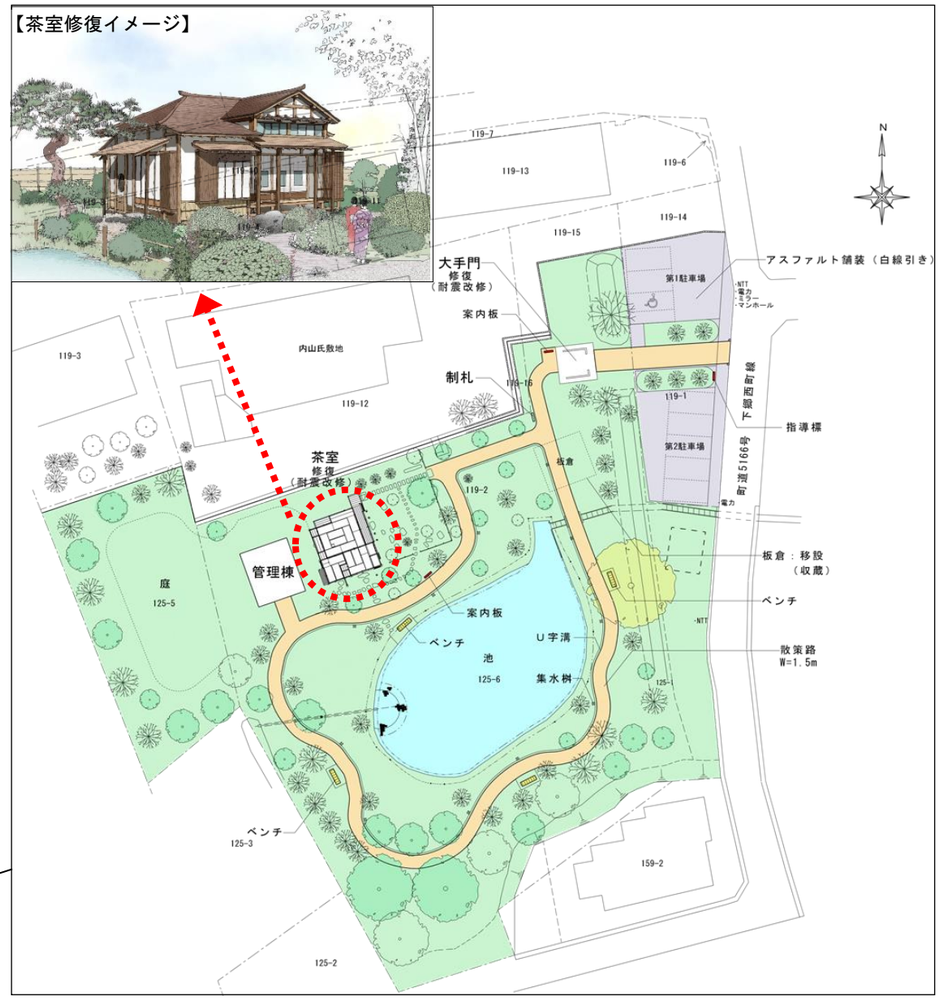

図４　整備スケジュール

凡例　検討・設計　施　工

	令和２年度（前期）～	令和５年度（中期）～	令和８年度（後期）～
茶室等整備・活用検討委員会（8名）			
蓑首城三ノ丸ゾーン			
茶室			
蓑首城本丸ゾーン			
大條家御廟ゾーン			
その他のゾーン（空堀・散策路）			