

第 16 章 行政・財政

図 - 26 一般会計決算額（平成18年度）

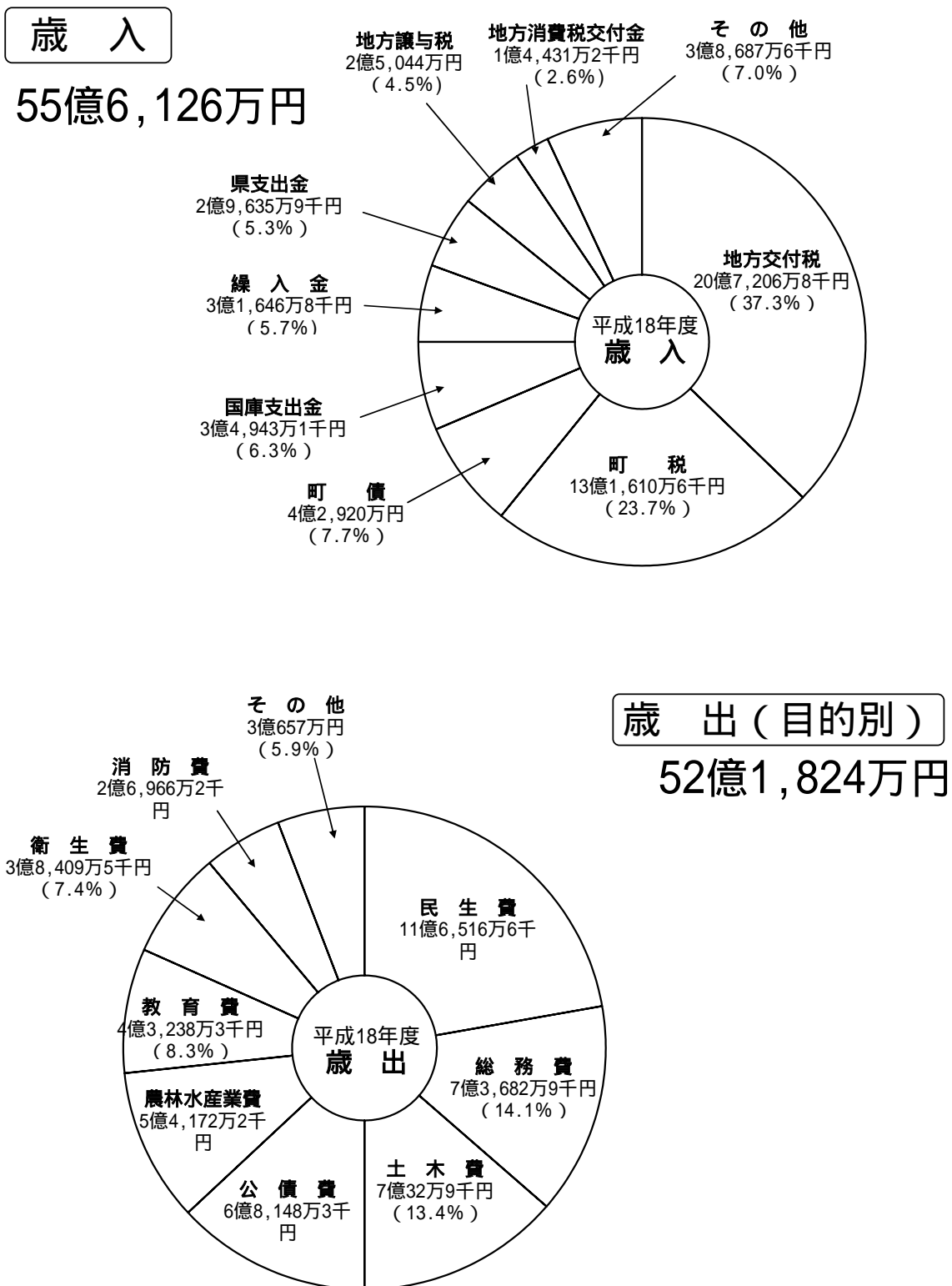

資料：「137. 一般会計決算額」

131. 行政組織機構図

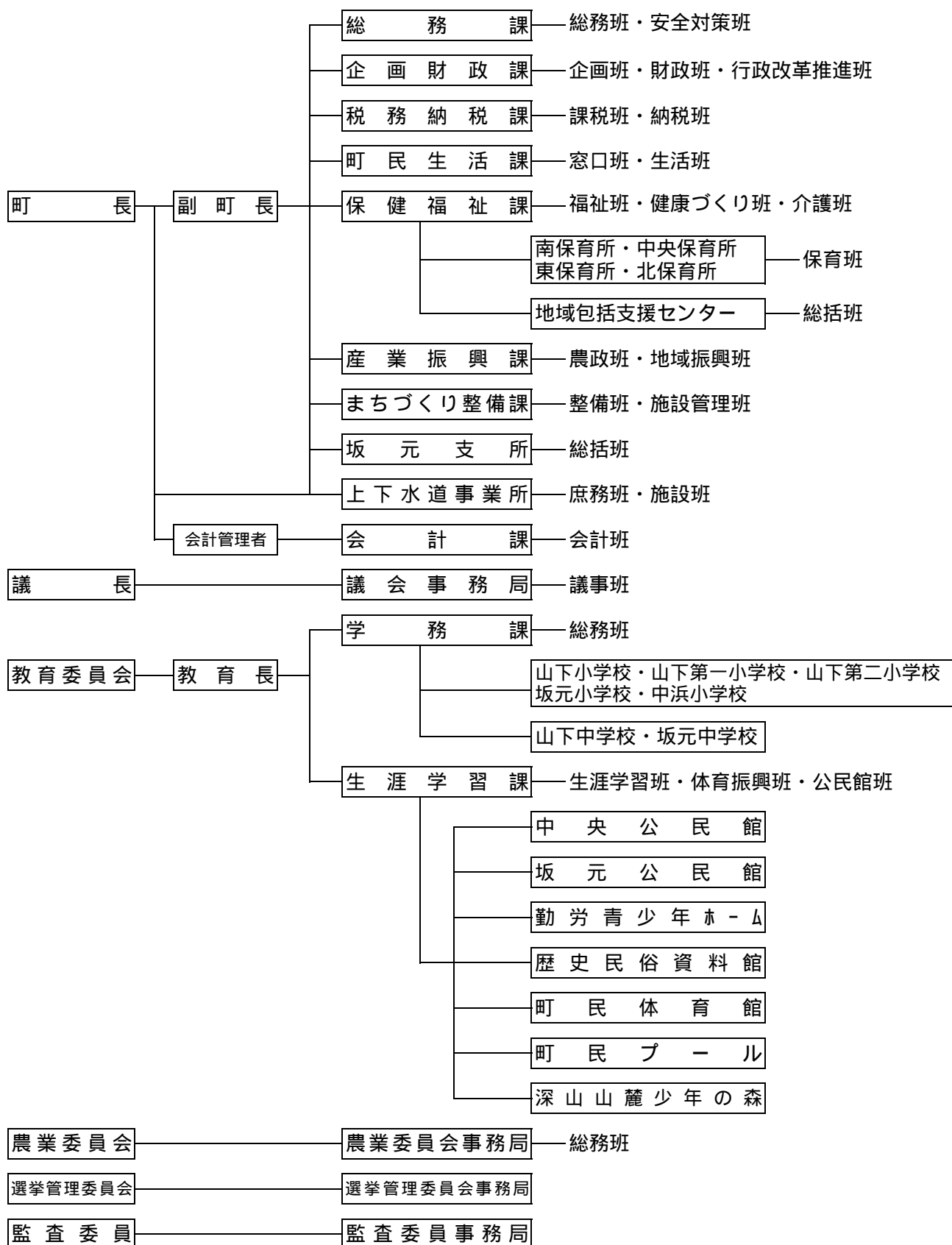

行政・財政

132. 町職員数

(各年4月1日現在)

単位：人

年	総数	一般行政職	税務職	医療技術職	保健職	福祉職	消防職	企業職	技能労務職	教育公務職	臨時職員
昭和60年	206	135	12	1	7		-	8	35	1	7
61	204	135	12	1	7		-	8	34	1	6
62	198	135	12	1	7		-	8	32	1	2
63	198	137	12	1	7		-	8	32	1	-
平成元年	199	138	13	1	7		-	8	31	1	-
2	202	139	13	2	6		-	8	33	1	-
3	202	139	13	2	6		-	8	33	1	-
4	203	141	13	2	5		-	8	33	1	-
5	200	140	13	2	5		-	8	32	1	-
6	200	139	14	2	5		-	8	32	1	-
7	203	143	13	2	5		-	8	32	1	-
8	206	145	13	2	5		-	8	32	1	-
9	209	147	13	2	5		-	8	32	1	-
10	210	149	12	2	5		-	9	32	1	-
11	207	149	12	2	5		-	8	30	1	-
12	209	122	15	2	7	22	-	8	32	1	-
13	209	123	15	2	7	21	-	8	32	1	-
14	208	124	15	2	7	21	-	7	31	1	-
15	206	123	15	2	7	21	-	7	30	1	-
16	206	124	15	2	7	21	-	6	30	1	-
17	204	123	15	2	6	21	-	6	30	1	-
18	197	118	14	3	5	21	-	5	30	1	-
19	189	111	13	3	5	21	-	5	30	1	-

資料：総務課「給与実態調査」

注 平成12年度より介護保険制度が施行される。

行政・財政

133. 平成19年度一般会計予算(当初)

単位：千円、%

歳 入			歳 出		
科 目	金 額	構 成 比	科 目	金 額	構 成 比
1 町 税	1,398,383	28.40	1 議 会 費	101,517	2.06
2 地 方 譲 与 税	112,000	2.27	2 総 務 費	771,302	15.66
3 利 子 割 交 付 金	3,200	0.06	3 民 生 費	1,184,061	24.04
4 配 当 割 交 付 金	2,500	0.05	4 衛 生 費	394,549	8.01
5 株 式 等 譲 渡 所 得 割 交 付 金	3,300	0.07	5 労 働 費	7,284	0.15
6 地 方 消 費 税 交 付 金	130,000	2.64	6 農 林 水 産 業 費	432,225	8.78
7 ゴルフ場利用税交付金	27,800	0.56	7 商 工 費	61,290	1.24
8 自動車取得税交付金	56,000	1.14	8 土 木 費	521,625	10.59
9 地方特例交付金	17,600	0.36	9 消 防 費	267,583	5.43
10 地方交付税	1,870,000	37.97	10 教 育 費	440,969	8.95
11 交通安全対策特別交付金	1,800	0.04	11 災 害 復 旧 費	6,470	0.13
12 分担金及び負担金	62,901	1.28	12 公 債 費	725,623	14.73
13 使用料及び手数料	43,783	0.89	13 諸 支 出 金	2	0.00
14 国庫支出金	170,319	3.46	14 予 備 費	10,000	0.20
15 県 支 出 金	257,601	5.23			
16 財 産 収 入	6,603	0.13			
17 寄 附 金	1	0.00			
18 繰 入 金	417,433	8.48			
19 繰 越 金	10,000	0.20			
20 諸 収 入	65,276	1.33			
21 町 債	268,000	5.44			
歳 入 合 計	4,924,500	100.00	歳 出 合 計	4,924,500	100.00

資料：企画財政課「山元町一般会計予算書」

注 (1) 構成比については、原数値を四捨五入しているため、合計しても100%にならない場合がある。

行政・財政

134. 公有財産（土地及び建物）
（平成18年度）

単位：㎡

種 類	土地面積	建 物 延 面 積		
		計	木 造	非 木 造
庁 舎	38,886.50	7,877.33	0.00	7,877.33
その他の行政機関（警察消防施設など）	4,974.58	467.32	0.00	467.32
学 校	187,459.90	37,969.00	1,074.00	36,895.00
公 民 館	6,470.77	1,947.80	0.00	1,947.80
(1) 公 営 住 宅	45,787.41	8,459.66	581.68	7,877.98
(1) 町 営 住 宅	2,916.89	1,016.20	0.00	1,016.20
保 育 所	10,600.46	1,915.14	1,846.95	68.19
水 道 施 設	12,005.05	304.76	0.00	304.76
保 健 セ ン タ ー	1,512.00	518.43	0.00	518.43
環 境 衛 生 施 設	72,110.63	1,821.79	0.00	1,821.79
福 祉 施 設	7,489.41	1,417.67	940.20	477.47
体 育 施 設	41,450.41	3,005.15	0.00	3,005.15
勤 労 青 少 年 ホ ー ム	2,652.67	844.06	0.00	844.06
伝 承 館 ・ 資 料 館	10,049.61	1,824.77	0.00	1,411.34
少 年 の 森	46,601.00	213.22	213.22	0.00
公 衆 ト イ レ	0.00	132.04	0.00	132.04
公 園	62,675.99	313.02	231.76	81.26
駐 車 場 ・ 駐 輪 場	7,542.76	1,040.06	0.00	1,040.06
水 産 業 施 設	33,099.00	207.40	4.40	203.00
公 共 用 地 先 行 取 得 地	0.00	0.00	0.00	0.00
そ の 他 の 施 設	62,316.88	4,087.87	3,057.20	1,030.67
宅 地	1,166.97	0.00	0.00	0.00
山 林（保安林）	659,414.00	0.00	0.00	0.00
原 野	63,362.02	0.00	0.00	0.00
溜 池	382,459.00	0.00	0.00	0.00
墓 地	588.00	0.00	0.00	0.00

資料：企画財政課「財産に関する調書」

注（１）「公営住宅」とは、公営住宅法及び地方自治法に基づき町が国から補助を受け建設し町民に賃貸するための住宅である。

（２）「町営住宅」とは、厚生住宅建設補助金受付規則により建設した住宅である。

135. 町有財産の推移

年 度	土 地 面 積	建 物 延 面 積			決 算 年 度 末 現 在 高			
		計	木 造	非 木 造	有 価 証 券	預 金	(1)出資による権利	基 金
	m ²	m ²	m ²	m ²	千円	千円	千円	千円
昭 和 50 年 度	1,070,380	43,545	18,665	24,880	4,155	207	12,040	108,762
55	1,012,737	51,859	14,000	37,859	3,705	225	17,280	320,045
60	1,397,421	53,065	11,448	41,617	1,885	-	21,150	1,102,793
61	1,427,962	56,743	10,027	46,716	1,885	-	22,190	1,169,859
62	1,429,046	56,807	10,028	46,779	1,891	-	26,540	1,453,989
63	1,453,173	58,710	9,743	48,967	3,431	-	21,340	1,324,027
平 成 元 年 度	1,468,377	61,371	9,371	52,000	3,191	-	21,578	1,476,415
2	1,532,592	61,710	9,421	52,289	2,956	-	21,846	1,859,696
3	1,581,388	61,835	9,408	52,427	2,956	-	23,359	2,406,859
4	1,640,810	62,634	9,541	53,093	2,956	-	25,093	2,606,790
5	1,648,111	62,530	9,541	52,989	2,956	-	27,160	2,925,528
6	1,723,584	67,266	7,844	59,422	2,956	-	29,905	2,684,610
7	1,722,220	68,659	8,451	60,208	2,956	-	31,595	2,938,422
8	1,729,979	69,007	8,460	60,546	2,956	-	33,076	3,041,116
9	1,729,636	68,277	8,487	59,790	2,958	-	33,246	2,966,893
10	1,733,005	68,239	8,718	59,521	2,958	-	34,202	2,824,428
11	1,738,310	68,486	8,870	59,616	3,958	-	35,078	3,247,568
12	1,759,565	68,703	9,093	59,610	3,958	-	34,925	3,198,674
13	1,761,908	68,757	9,148	59,609	3,958	-	35,335	3,389,330
14	1,763,849	76,984	8,319	68,665	3,958	-	35,645	3,045,828
15	1,765,136	74,037	8,046	65,990	3,958	-	31,948	2,837,173
16	1,763,937	75,197	8,086	67,111	3,958	-	32,148	2,635,959
17	1,763,877	74,964	7,949	67,015	3,958	-	28,218	2,606,177
18	1,763,592	74,969	7,949	67,020	3,958	-	28,418	2,518,591

資料：企画財政課「財産に関する調査」

注（１）「出資による権利」とは、特定の法人または組合に対してその資本金の一部として地方公共団体が出資するもの。

136. 歳入歳出決算額

単位：千円

年 度	一 般 会 計		(特別)国民健康保険事業		(特別)老人保健		(特別)介護保険事業		(特別)下水道事業		(特別)農業集落排水事業		(特別)巨理地区 介護認定審査会事業	
	歳 入	歳 出	歳 入	歳 出	歳入	歳出	歳入	歳出	歳入	歳出	歳入	歳出	歳入	歳出
昭和50年度	1,394,606	1,387,281	349,066	319,945									-	-
51	1,440,155	1,429,389	406,077	371,677									-	-
52	1,890,050	1,865,741	482,023	438,279									-	-
53	2,235,965	2,208,184	549,524	513,938									-	-
54	2,804,540	2,767,710	604,059	575,202									-	-
55	2,524,944	2,499,081	638,954	610,204					27,990	24,785			-	-
56	2,504,966	2,445,986	728,462	686,612					28,005	26,977			-	-
57	3,186,681	3,111,659	765,608	709,045	36,173	30,962			28,646	25,722			-	-
58	3,155,514	3,116,243	773,186	719,976	461,176	451,774			27,258	25,165			-	-
59	2,991,886	2,955,420	765,956	748,734	533,970	527,392			32,725	29,766			-	-
60	3,172,312	3,118,689	834,624	791,186	592,440	589,685			37,603	37,371			-	-
61	4,148,255	4,085,711	930,881	916,002	651,924	643,220			243,118	240,945			-	-
62	3,406,129	3,365,303	1,002,191	962,234	721,741	709,181			439,420	438,056			-	-
63	4,560,973	4,522,700	969,305	941,021	741,369	731,259			576,690	574,095			-	-
平成元年度	4,376,621	4,301,876	989,423	971,154	800,847	797,119			621,906	618,463			-	-
2	4,846,645	4,769,185	1,000,043	962,707	856,707	854,753			531,167	528,385			-	-
3	5,137,938	5,058,660	1,009,652	971,885	975,545	973,979			828,148	826,463			-	-
4	5,372,248	5,280,651	1,040,643	994,580	1,090,758	1,087,330			1,954,725	1,928,179			-	-
5	5,643,186	5,540,020	1,145,189	1,118,030	1,116,908	1,112,582			2,220,845	2,197,172			-	-
6	6,617,936	6,535,865	1,140,760	1,111,343	1,200,351	1,199,252			2,133,300	2,087,547			-	-
7	5,960,012	5,818,265	1,217,229	1,143,472	1,353,410	1,328,782			2,421,457	2,406,302			-	-
8	6,228,716	6,105,579	1,171,549	1,148,507	1,471,934	1,442,543			2,207,728	2,189,353			-	-
9	5,972,977	5,832,646	1,199,420	1,142,348	1,673,069	1,658,197			1,800,928	1,777,633			-	-
10	6,127,870	5,838,577	1,199,448	1,159,073	1,787,678	1,755,479			1,479,894	1,444,654			-	-
11	6,755,565	6,597,761	1,295,807	1,268,873	1,884,536	1,883,650			1,421,847	1,398,008			-	-
12	6,211,616	5,985,055	1,556,476	1,456,903	1,715,612	1,689,264	654,919	635,236	1,029,188	1,004,295			-	-
13	7,034,827	6,794,383	1,598,233	1,505,629	1,932,173	1,885,111	781,355	761,480	1,312,580	1,270,674			-	-
14	7,728,019	7,506,790	1,509,433	1,431,658	1,884,943	1,839,671	807,569	786,190	822,713	818,723	256,064	241,581		
15	6,504,885	6,282,861	1,728,901	1,622,542	1,865,897	1,858,121	874,494	841,572	765,460	759,060	244,445	241,030	6,601	6,601
16	6,943,767	6,660,091	1,793,613	1,674,673	1,867,345	1,860,655	908,744	906,023	792,224	781,671	233,558	227,991	4,967	4,967
17	5,489,354	5,230,597	1,821,527	1,674,734	1,862,301	1,852,503	981,175	937,409	740,209	732,107	241,110	238,821	5,469	5,469
18	5,561,260	5,218,234	1,982,166	1,822,911	1,918,199	1,903,831	1,051,309	959,349	691,807	666,388	191,016	187,692	5,685	5,685

資料：企画財政課「山元町歳入歳出決算書」

注（1）山元町水道事業は別載している。

137. 一般会計決算額

単位：千円

款	平成9年度	平成10年度	平成11年度	平成12年度	平成13年度
歳入総額	5,972,977	6,127,870	6,755,565	6,211,616	7,034,827
町税	1,469,375	1,381,219	1,432,945	1,371,531	1,430,848
地方譲与税	129,562	105,187	107,392	109,533	109,978
利子割交付金	14,349	11,538	12,442	43,237	44,185
配当割交付金	-	-	-	-	-
株式等譲渡所得割交付金	-	-	-	-	-
地方消費税交付金	33,571	149,917	140,209	144,593	135,418
ゴルフ場利用税交付金	45,494	36,883	38,646	36,369	37,910
自動車取得税交付金	91,102	72,198	67,231	66,738	65,830
地方特例交付金	-	-	40,197	49,814	47,851
地方交付税	2,338,198	2,457,621	2,606,552	2,680,774	2,502,720
交通安全対策特別交付金	2,504	2,411	2,508	2,404	2,306
分担金及び負担金	77,341	83,135	82,886	55,376	54,847
使用料及び手数料	43,786	41,039	46,679	47,950	49,695
国庫支出金	392,773	411,788	575,446	257,647	455,082
県支出金	429,148	379,832	413,825	582,618	437,351
財産収入	16,499	16,963	13,458	12,483	7,415
寄附金	911	1,833	934	1,510	208
繰入金	214,063	308,720	629,591	261,343	445,053
繰越金	63,138	60,332	139,293	57,805	76,561
諸収入	42,263	49,554	55,231	58,091	67,069
町債	568,900	557,700	350,100	371,800	1,064,500
歳出総額	5,832,646	5,838,577	6,597,761	5,985,055	6,794,383
議会費	135,463	136,206	122,017	122,546	123,510
総務費	863,504	863,164	1,429,792	1,127,476	1,140,726
民生費	911,349	997,950	1,193,953	846,484	930,947
衛生費	445,823	448,489	438,128	466,159	449,765
労働費	14,970	14,225	15,689	21,377	16,099
農林水産業費	753,060	687,876	588,335	826,265	641,285
商工業費	40,112	73,764	112,270	55,040	54,864
土木費	1,006,963	874,460	923,633	757,677	1,025,396
消防費	278,415	304,548	317,668	299,153	294,370
教育費	714,506	705,517	745,371	751,546	1,295,058
災害復旧費	0	43,359	50,812	72,212	66,816
公債費	667,076	687,742	660,093	639,120	755,394
諸支出金	1,405	1,277	0	0	153
予備費	0	0	0	0	0

資料：企画財政課「山元町歳入歳出決算書」

137. 一般会計決算額（つづき）

単位：千円

款	平成14年度	平成15年度	平成16年度	平成17年度	平成18年度
歳入総額	7,728,019	6,504,885	6,943,767	5,489,354	5,561,260
町税	1,385,083	1,315,210	1,313,345	1,304,170	1,316,106
地方譲与税	110,269	115,399	153,559	185,953	250,440
利子割交付金	14,738	10,036	9,744	6,120	4,306
配当割交付金	-	-	1,218	1,980	3,060
株式等譲渡所得割交付金	-	-	1,190	2,802	2,327
地方消費税交付金	117,000	129,419	144,364	135,239	144,312
ゴルフ場利用税交付金	35,099	30,630	28,063	29,316	28,793
自動車取得税交付金	56,101	58,832	63,926	58,057	62,227
地方特例交付金	48,121	45,222	40,654	41,001	30,548
地方交付税	2,327,459	2,162,734	2,082,248	2,117,381	2,072,068
交通安全対策特別交付金	2,124	2,182	1,814	1,948	2,189
分担金及び負担金	58,811	67,828	58,434	61,338	61,010
使用料及び手数料	47,406	46,320	43,853	46,090	45,336
国庫支出金	708,149	380,529	331,027	245,045	349,431
県支出金	585,116	645,833	383,232	351,129	296,359
財産収入	17,164	32,423	14,976	6,371	18,382
寄附金	343	1,816	2,748	12,462	2,330
繰入金	701,759	560,595	552,802	297,640	316,468
繰越金	90,445	71,230	72,025	83,677	58,757
諸収入	50,432	92,047	85,245	74,935	67,611
町債	1,372,400	736,600	1,559,300	426,700	429,200
歳出総額	7,506,790	6,282,861	6,660,091	5,230,597	5,218,234
議会費	124,200	109,080	109,374	104,758	102,628
総務費	821,601	1,004,204	995,595	817,728	736,829
民生費	985,358	1,119,463	1,139,301	1,151,907	1,165,166
衛生費	475,596	452,895	437,760	433,060	384,095
労働費	17,464	18,360	13,311	9,932	7,892
農林水産業費	774,876	861,225	1,421,674	579,391	541,722
商工業費	43,014	41,944	46,416	48,746	61,833
土木費	736,805	758,131	822,746	707,067	700,324
消防費	299,148	278,195	289,889	289,227	269,662
教育費	2,527,372	1,020,728	534,428	440,388	432,383
災害復旧費	56,059	46,133	9,267	12,846	134,217
公債費	645,297	572,503	840,330	635,547	681,483
諸支出金	0	0	0	0	0
予備費	0	0	0	0	0

資料：企画財政課「山元町歳入歳出決算書」

138. 国民健康保険事業特別会計決算額

単位：千円

款	平成9年度	平成10年度	平成11年度	平成12年度	平成13年度	平成14年度	平成15年度	平成16年度	平成17年度	平成18年度
歳入総額	1,199,420	1,199,448	1,295,807	1,556,476	1,598,233	1,509,433	1,728,901	1,793,613	1,821,527	1,982,166
国民健康保険税	496,686	490,015	498,382	527,012	631,334	635,185	588,083	591,262	590,682	591,756
使用料及び手数料	179	162	206	222	219	213	216	216	254	239
国庫支出金	452,090	412,874	482,525	580,096	574,476	513,967	563,448	600,526	527,144	487,070
療養給付費交付金	93,536	126,421	140,825	176,708	193,660	175,408	267,131	284,316	350,307	432,103
県支出金	1,443	1,719	2,395	2,684	3,991	2,608	10,208	11,467	70,831	92,585
共同事業交付金	23,643	16,569	13,832	18,809	18,890	10,850	32,688	39,308	28,705	101,554
財産収入	1,031	1,014	613	336	83	41	57	53	49	213
繰入金	115,245	121,547	136,137	223,147	119,572	125,352	235,862	235,207	208,110	198,922
繰越金	10,042	28,072	18,376	12,935	49,574	42,605	27,775	26,360	38,941	66,794
諸収入	5,525	1,055	2,516	8,660	603	3,204	3,433	4,898	6,504	10,930
連合会支出金	-	-	-	5,867	5,831	-	-	-	-	-
歳出総額	1,142,348	1,159,073	1,268,873	1,456,903	1,505,629	1,431,658	1,622,542	1,674,673	1,674,734	1,822,911
総務費	49,806	51,702	64,153	50,921	52,557	49,584	48,798	45,965	51,320	45,718
保険給付費	784,820	780,912	852,241	946,118	904,449	862,293	1,049,878	1,136,820	1,154,377	1,241,608
老人保健拠出金	258,669	258,337	316,794	348,228	369,672	355,763	392,131	337,852	299,179	286,855
介護納付金	-	-	-	68,355	74,383	72,509	85,690	98,343	115,629	117,318
共同事業拠出金	16,156	12,713	10,444	16,099	14,837	12,780	31,382	34,022	35,028	105,832
保健施設費	12,507	13,989	15,474	9,804	13,711	9,417	13,707	13,818	13,892	11,513
基金積立金	19,596	39,952	9,555	17,097	72,799	63,896	57	6,817	49	213
公債費	-	-	-	-	-	-	-	-	1	-
諸支出費	794	1,468	212	281	3,221	5,416	899	1,036	5,259	13,854
予備費	-	-	-	-	-	-	-	-	-	-

資料：企画財政課「山元町国民健康保険事業特別会計決算書」

139. 老人保健事業特別会計決算額

単位：千円

款	平成9年度	平成10年度	平成11年度	平成12年度	平成13年度	平成14年度	平成15年度	平成16年度	平成17年度	平成18年度
歳入総額	1,673,069	1,787,678	1,884,536	1,715,612	1,932,173	1,884,943	1,865,897	1,867,345	1,862,301	1,918,199
支払基金交付金	1,083,784	1,162,874	1,245,143	1,164,391	1,292,348	1,231,263	1,149,044	1,108,620	1,034,443	1,001,564
国庫支出金	350,314	376,388	391,953	361,651	371,625	361,584	415,416	487,801	511,769	562,344
県支出金	86,743	95,240	99,579	90,124	93,560	92,496	101,325	123,377	130,025	140,754
繰入金	121,813	137,875	115,297	96,051	147,931	150,562	149,495	138,198	173,333	199,201
繰越金	29,393	14,873	32,200	887	26,349	47,063	45,273	7,777	6,691	9,800
諸収入	1,022	428	364	2,508	360	1,975	5,344	1,572	6,040	4,536
歳出総額	1,658,197	1,755,479	1,883,650	1,689,264	1,885,111	1,839,671	1,858,121	1,860,655	1,852,503	1,903,831
総務費	1,886	2,068	2,338	2,644	2,934	4,678	4,105	4,177	4,290	4,446
医療諸費	1,605,458	1,723,323	1,839,346	1,664,620	1,855,828	1,792,158	1,800,683	1,815,095	1,827,878	1,864,713
諸支出金	50,853	30,088	41,966	22,000	26,349	42,835	53,333	41,383	20,335	34,672
予備費	0	0	0	0	0	0	0	0	0	0

資料：企画財政課「山元町老人保険事業特別会計決算書」

140. 介護保険事業特別会計決算額

単位：千円

款	平成12年度	平成13年度	平成14年度	平成15年度	平成16年度	平成17年度	平成18年度
歳入総額	654,919	781,355	807,569	874,494	908,744	981,175	1,051,309
介護保険料	32,417	97,337	132,925	144,794	147,012	148,965	185,784
使用料及び手数料	18	34	33	36	42	35	30
国庫支出金	156,144	190,964	194,715	221,593	230,812	248,140	239,866
支払基金交付金	188,362	229,108	246,644	252,334	250,346	310,315	274,891
県支出金	68,600	88,052	94,080	101,406	108,954	117,181	138,310
財産収入	0	21	9	11	14	8	90
繰入金	209,346	175,837	139,163	153,820	171,564	156,531	212,331
繰越金	0	0	0	0	0	0	0
諸収入	32	2	0	500	0	0	7
歳出総額	635,236	761,480	786,190	841,572	906,023	937,409	959,349
総務費	45,772	39,806	40,890	37,995	31,399	32,561	23,833
保険給付費	548,939	696,913	735,324	784,350	856,806	878,237	886,327
財産安定化基金拠出金	4,018	4,018	4,018	176	177	176	206
地域支援事業費	-	-	-	-	-	-	16,328
基金積立金	36,507	1,002	764	2,000	14	13,066	90
諸支出金	0	19,741	5,194	17,051	17,627	13,369	32,565
予備費	0	0	0	0	0	0	0

資料：企画財政課「山元町介護保険事業特別会計決算書」

141. 下水道事業特別会計決算額

単位：千円

款	平成9年度	平成10年度	平成11年度	平成12年度	平成13年度	平成14年度	平成15年度	平成16年度	平成17年度	平成18年度
歳入総額	1,800,928	1,479,894	1,421,847	1,029,188	1,312,580	822,713	765,460	794,224	740,209	691,807
使用料及び手数料	80,336	95,302	100,738	108,849	110,000	54,660	55,993	61,061	79,080	107,169
分担金及び負担金	20,316	16,148	113,021	21,507	100,790	23,668	17,702	14,298	10,686	20,982
国庫支出金	210,000	239,627	259,439	115,720	202,295	132,100	102,135	119,665	88,000	80,000
県支出金	402,239	132,392	6,885	2,976	0	-	-	-	-	-
財産収入	487	553	365	414	77	23	26	26	3	89
繰入金	310,290	385,828	401,409	475,218	508,029	345,908	373,841	301,171	280,452	255,218
諸収入	110,984	18,548	54,549	59,264	45,996	38,802	11,172	18,402	18,334	11,847
繰越金	10,376	11,296	20,241	10,840	14,893	8,952	991	3,401	6,254	102
町債	655,900	580,200	465,200	234,400	330,500	218,600	203,600	276,200	257,400	216,400
歳出総額	1,777,633	1,444,654	1,398,008	1,004,295	1,270,674	818,723	756,060	781,671	732,107	666,388
下水道事業費	687,306	726,460	783,031	472,770	615,017	459,596	372,774	398,078	339,195	275,809
農業集落排水事業費	806,121	379,415	223,577	99,888	187,089	-	-	-	-	-
公債費	284,206	338,779	391,400	431,637	468,568	359,127	383,286	383,593	392,912	390,579
予備費	0	0	0	0	0	0	0	0	0	0

資料：企画財政課「山元町下水道事業特別会計決算書」

142. 農業集落排水事業特別会計決算額

単位：千円

款	平成14年度	平成15年度	平成16年度	平成17年度	平成18年度
歳入総額	256,064	244,445	233,558	241,110	191,016
使用料及び手数料	59,639	58,399	60,217	54,136	44,859
分担金及び負担金	12,776	8,716	10,917	7,174	1,202
財産収入	24	25	492	197	44
繰入金	178,367	172,821	110,461	134,835	108,522
諸収入	2	0	4,555	0	0
繰越金	2,956	4,484	416	2,768	289
町債	2,300	-	46,500	42,000	36,100
歳出総額	241,581	241,030	227,991	238,821	187,692
農業集落排水事業費	93,186	84,479	74,583	89,010	44,775
公債費	148,395	156,551	153,408	149,811	142,917
予備費	0	0	0	0	0

資料：企画財政課「山元町農業集落排水事業特別会計決算書」

143. 巨理地域介護認定審査会特別会計決算額

単位：千円

款	平成14年度	平成15年度	平成16年度	平成17年度	平成18年度
歳入総額	-	6,601	4,967	5,469	5,685
分担金及び負担金	-	3,937	2,955	3,254	3,392
県支出金	-	4	4	8	14
繰入金	-	2,660	2,008	2,207	2,279
繰越金	-	-	0	0	0
諸収入	-	0	0	0	0
歳出総額	-	6,601	4,967	5,469	5,685
介護認定審査会費	-	6,601	4,967	5,469	5,685
予備費	-	0	0	0	0

資料：企画財政課「巨理地域介護認定審査会特別会計決算書」

144. 水道事業会計決算額

単位：千円

項	平成8年度	平成9年度	平成10年度	平成11年度	平成12年度	平成13年度	平成14年度	平成15年度	平成16年度	平成17年度	平成18年度
[収益的收入・支出]											
水道事業収益(収入)	374,334	371,846	412,082	411,114	469,461	410,335	468,156	452,983	444,215	439,668	427,434
営業収益	317,193	351,923	400,730	400,563	401,715	399,518	400,097	394,414	399,713	400,162	421,727
営業外収益	57,141	19,923	11,352	10,551	67,746	10,817	68,059	58,569	44,502	39,124	5,707
特別収益	-	-	-	-	-	-	0	0	0	382	0
水道事業費(支出)	406,513	417,665	415,616	430,416	444,196	459,549	469,400	451,348	433,088	400,388	406,578
営業費用	315,325	320,888	320,466	339,743	350,984	371,232	380,215	359,801	345,671	313,145	323,129
営業外費用	91,188	90,902	95,150	90,666	93,212	88,317	89,185	90,545	85,488	84,373	81,040
特別損失	-	5,875	-	7	-	-	0	2	1,929	2,870	2,409
予備費	-	-	-	-	-	-	0	1,000	0	0	0
純利益・純損失	32,179	45,819	3,534	19,302	25,265	49,214	1,244	1,635	11,127	39,280	20,856
[資本的收入・支出]											
資本的収入	186,948	267,696	184,950	239,671	244,540	221,129	157,600	71,369	69,896	53,912	26,610
企業債	103,000	212,300	122,000	167,800	158,500	147,800	97,700	46,500	47,300	37,000	17,000
出資金	-	-	-	-	-	-	12,161	0	0	0	0
工事負担金	45,405	33,763	21,902	25,158	12,242	6,703	7,739	4,869	2,596	1,912	2,480
固定資産売却代金	-	-	-	-	-	-	0	0	0	0	0
他会計補助金	14,200	7,700	19,671	14,271	13,068	7,356	-	-	-	-	-
国庫支出金	23,300	12,600	19,320	31,320	60,730	59,270	40,000	20,000	20,000	15,000	6,500
他会計繰入金	1,043	1,123	1,209	-	-	-	-	-	-	-	-
その他収入	-	210	848	1,122	-	-	0	0	0	0	630
資本的支出	284,808	372,000	287,047	367,738	336,203	374,436	283,506	175,236	215,332	177,143	155,689
建設改良費	240,412	324,193	234,035	299,871	253,074	296,738	211,900	96,907	128,605	81,803	54,649
企業債償還金	44,396	47,807	53,012	67,867	83,129	77,698	71,606	78,329	86,727	95,340	101,040
予備費	-	-	-	-	-	-	0	0	0	0	0
差引	97,860	104,304	102,097	128,067	91,663	153,307	125,906	103,867	145,436	123,231	129,079
補てん財源	97,860	104,304	102,097	128,067	91,663	153,307	125,906	103,867	145,436	123,231	129,079

資料：上下水道事業所「山元町水道事業会計決算書」

注（１）本町の水道は昭和37年に簡易水道として給水を開始、昭和53年には地方公営企業関係法が適用になり山元町水道事業として実施している。

（２）仙南・仙塩広域水道用水供給事業から、平成2年4月1日より給水開始している。

145. 町税の調定額及び収入済額

単位：千円

年 度	総 額		町 民 税		固 定 資 産 税		軽 自 動 車 税		町 た ば こ 消 費 税		特 別 土 地 保 有 税	
	調 定 額	収 入 済 額	調 定 額	収 入 済 額	調 定 額	収 入 済 額	調 定 額	収 入 済 額	調 定 額	収 入 済 額	調 定 額	収 入 済 額
昭 和 50 年 度	259,019	253,096	95,864	94,562	112,132	107,990	5,528	5,425	26,547	26,547	9,431	9,065
51	306,708	295,210	118,624	116,596	131,572	123,654	7,315	7,196	26,927	26,927	7,718	6,285
52	384,453	370,003	149,612	146,816	159,451	149,089	7,355	7,166	40,210	40,210	10,487	9,396
53	429,994	408,869	173,463	170,613	180,588	164,062	7,778	7,591	42,404	42,404	6,809	5,247
54	499,217	470,401	203,402	199,601	213,849	191,137	8,818	8,549	45,605	45,605	6,631	4,597
55	584,208	545,888	244,608	238,254	245,923	216,485	9,340	8,939	46,278	46,278	6,899	4,772
56	706,896	656,415	328,622	318,433	275,525	238,057	9,687	9,270	51,802	51,802	6,991	4,584
57	737,958	684,030	316,427	307,320	313,890	272,142	10,242	9,773	55,407	55,407	6,807	4,203
58	798,622	732,463	335,361	324,164	352,568	300,698	11,168	10,676	53,125	53,125	7,374	4,774
59	874,530	801,729	344,104	331,512	410,162	352,684	13,858	13,229	57,296	57,296	6,103	4,001
60	971,310	894,944	397,334	384,134	453,720	392,560	15,339	14,701	54,066	54,066	2,666	1,298
61	1,029,171	951,727	412,442	398,028	489,815	428,663	16,338	15,521	62,427	62,427	2,916	1,855
62	1,092,374	1,009,993	444,657	431,683	522,301	454,253	17,273	16,667	60,402	60,402	7,751	6,998
63	1,128,352	1,046,168	459,221	447,595	545,896	475,698	18,045	17,686	61,793	61,793	4,062	4,062
平 成 元 年 度	1,126,440	1,035,856	478,610	466,800	559,676	481,258	18,419	18,063	58,985	58,985	3,640	3,640
2	1,189,301	1,102,498	517,216	504,466	586,073	512,344	19,082	18,749	62,061	62,061	4,869	4,869
3	1,347,552	1,261,378	658,953	648,595	602,528	526,974	19,934	19,672	61,542	61,542	4,595	4,595
4	1,338,342	1,274,633	634,662	622,262	614,221	563,153	20,353	20,112	63,799	63,799	5,307	5,307
5	1,417,528	1,346,913	685,742	669,880	638,309	584,067	21,023	20,657	64,968	64,968	7,486	7,340
6	1,315,460	1,240,174	550,437	530,694	671,138	616,168	21,832	21,471	65,259	65,259	6,793	6,582
7	1,435,632	1,352,249	625,217	604,517	712,245	650,181	22,622	22,214	69,408	69,408	6,140	5,929
8	1,481,065	1,387,049	633,860	611,377	749,222	678,356	23,453	22,999	68,161	68,161	6,368	6,156
9	1,572,090	1,469,375	690,999	665,459	769,668	693,310	24,072	23,467	81,421	81,421	5,930	5,718
10	1,502,283	1,381,218	587,309	557,772	805,733	715,029	24,464	23,751	82,366	82,366	2,511	2,300
11	1,569,339	1,432,945	609,325	576,532	844,687	742,226	25,049	24,168	87,749	87,749	2,529	2,270
12	1,515,771	1,371,531	579,060	544,556	819,146	710,915	26,378	25,179	88,411	88,411	2,776	2,470
13	1,583,766	1,430,848	567,825	531,671	879,161	764,183	27,732	26,252	84,482	84,482	24,566	24,260
14	1,544,225	1,385,083	526,826	488,444	898,672	781,128	29,014	27,152	83,128	83,128	6,585	5,231
15	1,474,837	1,315,210	499,705	463,219	856,919	736,110	30,427	28,274	86,644	86,644	1,142	963
16	1,479,142	1,313,345	495,285	454,380	866,034	743,891	31,920	29,350	85,724	85,724	179	0
17	1,471,566	1,304,170	493,157	451,362	863,025	740,341	33,037	30,120	82,347	82,347	0	0
18	1,483,854	1,316,106	552,766	510,578	816,236	693,862	34,689	31,503	80,163	80,163	0	0

資料：企画財政課「山元町歳入歳出決算書」

146. 選挙人名簿の登録者数

(各年9月2日現在)

単位：人

年	選挙人名簿登録者数		
	総数	男	女
昭和50年	11,153	5,306	5,847
51	11,492	5,507	5,985
52	11,822	5,712	6,110
53	12,168	5,890	6,278
54	12,473	6,034	6,439
55	12,563	6,074	6,489
56	12,692	6,128	6,564
57	12,812	6,203	6,609
58	12,878	6,234	6,644
59	12,979	6,271	6,708
60	13,137	6,338	6,799
61	13,217	6,361	6,856
62	13,311	6,401	6,910
63	13,364	6,437	6,927
平成元年	13,511	6,490	7,021
2	13,561	6,510	7,051
3	13,690	6,570	7,120
4	13,906	6,684	7,222
5	14,147	6,800	7,347
6	14,396	6,907	7,489
7	14,645	7,024	7,621
8	14,736	7,077	7,659
9	14,973	7,215	7,758
10	15,046	7,242	7,804
11	15,071	7,254	7,817
12	15,083	7,260	7,823
13	15,022	7,227	7,795
14	15,012	7,216	7,796
15	14,994	7,198	7,796
16	14,974	7,221	7,753
17	14,868	7,202	7,666
18	14,829	7,179	7,650

資料：山元町選挙管理委員会

147. 投票区別選挙人名簿登録者数

(各年9月2日現在)

単位：人

投票区	平成9年			平成10年			平成11年			平成12年			平成13年			平成14年		
	計	男	女	計	男	女	計	男	女	計	男	女	計	男	女	計	男	女
総数	14,973	7,215	7,758	15,046	7,242	7,804	15,071	7,254	7,817	15,083	7,260	7,823	15,022	7,227	7,795	15,012	7,216	7,796
第1投票区 (八手庭・横山・大平・小平)	1,512	737	775	1,515	739	776	1,527	744	783	1,534	749	785	1,509	735	774	1,521	737	784
第2投票区 (鷲足・山寺・山下・浅生原)	3,013	1,488	1,525	3,022	1,483	1,539	3,043	1,500	1,543	3,033	1,500	1,533	3,030	1,493	1,537	3,026	1,493	1,533
第3投票区 (高瀬)	816	376	440	838	386	452	827	385	442	848	399	449	843	397	446	836	392	444
第4投票区 (合戦原・療養所)	426	172	254	413	167	246	402	157	245	396	160	236	366	160	206	359	153	206
第5投票区 (真庭)	589	281	308	579	279	300	576	280	296	577	278	299	573	275	298	563	268	295
第6投票区 (久保間・中山・下郷・町・上平)	2,376	1,163	1,213	2,362	1,146	1,216	2,367	1,141	1,226	2,328	1,119	1,209	2,307	1,117	1,190	2,292	1,117	1,175
第7投票区 (磯・中浜)	1,427	691	736	1,438	694	744	1,434	691	743	1,428	675	753	1,432	675	757	1,415	663	752
第8投票区 (新浜・笠野)	970	461	509	971	468	503	965	461	504	965	467	498	962	468	494	963	469	494
第9投票区 (花釜)	2,610	1,236	1,374	2,641	1,247	1,394	2,656	1,258	1,398	2,694	1,276	1,418	2,726	1,278	1,448	2,759	1,302	1,457
第10投票区 (牛橋)	1,234	610	624	1,267	633	634	1,274	637	637	1,280	637	643	1,274	629	645	1,278	622	656

資料：山元町選挙管理委員会「選挙結果一覧表」

147. 投票区別選挙人名簿登録者数（つづき）

（各年9月2日現在）

単位：人

投票区	平成15年			平成16年			平成17年			平成18年			平成19年		
	計	男	女	計	男	女	計	男	女	計	男	女	計	男	女
総数	14,994	7,198	7,796	14,974	7,221	7,753	14,868	7,202	7,666	14,829	7,179	7,650	14,652	7,084	7,568
第1投票区 （八手庭・横山・大平・小平）	1,505	732	773	1,496	732	764	1,485	722	763	1,490	721	769	1,456	702	754
第2投票区 （鷺足・山寺・山下・浅生原）	3,043	1,494	1,549	3,032	1,499	1,533	3,016	1,489	1,527	3,015	1,500	1,515	2,972	1,475	1,497
第3投票区 （高瀬）	838	390	448	825	387	438	808	386	422	793	379	414	771	370	401
第4投票区 （合戦原・療養所）	363	146	217	347	151	196	340	153	187	311	137	174	319	139	180
第5投票区 （真庭）	562	270	292	564	267	297	551	260	291	553	266	287	550	264	286
第6投票区 （久保間・中山・下郷・町・上平）	2,272	1,108	1,164	2,283	1,114	1,169	2,270	1,108	1,162	2,277	1,108	1,169	2,247	1,103	1,144
第7投票区 （磯・中浜）	1,416	670	746	1,416	678	738	1,415	686	729	1,416	685	731	1,402	681	721
第8投票区 （新浜・笠野）	985	476	509	980	468	512	971	465	506	981	472	509	978	466	512
第9投票区 （花釜）	2,735	1,298	1,437	2,767	1,314	1,453	2,769	1,333	1,436	2,760	1,317	1,443	2,755	1,309	1,446
第10投票区 （牛橋）	1,275	614	661	1,264	611	653	1,243	600	643	1,233	594	639	1,202	575	627

資料：山元町選挙管理委員会「選挙結果一覧表」

148. 選挙種別別当日有権者数、投票者数及び投票率

単位：人、%

選挙名	執行年月日	当日の有権者数			投票者数			投票率			
		総数	男	女	総数	男	女	総数	男	女	
山元町議会議員選挙	昭30.4.30
	昭34.4.30	9,585	4,457	5,128	8,680	4,056	4,624	90.56	91.00	90.17	
	昭38.4.30	9,057	4,189	4,868	8,379	3,889	4,490	92.51	92.38	92.24	
	昭42.4.28	8,931	4,233	4,698	8,311	3,944	4,367	93.06	93.17	92.95	
	昭46.4.25	9,894	4,754	5,140	9,343	4,481	4,862	94.43	94.26	94.59	
	昭50.4.27	10,856	5,174	5,682	10,180	4,861	5,319	93.77	93.95	93.61	
	昭54.4.22	12,214	5,902	6,312	11,417	5,508	5,909	93.47	93.32	93.62	
	昭58.4.24	12,722	6,166	6,556	11,831	5,648	6,183	93.00	91.60	94.31	
	昭62.4.26	13,101	6,305	6,796	11,959	5,765	6,194	91.28	91.44	91.14	
	平3.4.21	13,454	6,473	6,981	12,097	5,799	6,298	89.91	89.59	90.22	
	平7.4.23	14,362	6,883	7,479	12,126	5,733	6,393	88.43	83.29	85.48	
	平11.4.25	14,871	7,166	7,705	12,437	5,901	6,536	83.63	82.35	84.83	
	平15.4.27	14,801	7,107	7,694	12,131	5,737	6,394	81.96	80.72	83.10	
山元町長選挙	昭30.3.13	9,263	4,387	4,876	7,969	3,821	4,148	86.03	87.10	85.07	
	昭34.3.1	9,571	8,590	89.75	
	昭38.2.24	9,124	4,212	4,912	-	-	-	-	-	-	
	昭42.2.26	8,962	4,248	4,714	8,353	3,964	4,389	93.20	93.31	93.11	
	昭46.2.21	10,036	4,818	5,218	-	-	-	-	-	-	
	昭50.2.23	10,881	5,166	5,715	10,194	4,884	5,310	93.69	94.54	92.91	
	昭54.2.18	12,215	5,901	6,314	11,163	5,365	5,798	91.39	90.92	91.83	
	昭58.2.20	12,862	6,215	6,647	-	-	-	-	-	-	
	昭62.2.15	13,126	6,322	6,804	11,826	5,628	6,198	90.10	89.02	91.09	
	平3.2.17	13,586	6,523	7,063	11,803	5,623	6,180	86.88	86.20	87.50	
	平7.2.19	14,391	6,890	7,501	11,865	5,604	6,261	82.45	81.34	83.47	
	平11.2.14	14,946	7,205	7,741	11,839	5,646	6,193	79.21	78.36	80.00	
	平15.2.16	15,011	7,208	7,803	-	-	-	-	-	-	
平19.2.18	14,619	7,072	7,547	11,103	5,337	5,766	75.95	75.47	76.40		
山元町農業委員会委員選挙	昭44.7.15	5,689	2,834	2,855	-	-	-	-	-	-	
	昭47.7.14	5,346	2,686	2,660	4,835	2,460	2,375	90.44	91.59	89.29	

資料：山元町選挙管理委員会「選挙台帳」、宮城県選挙管理委員会「選挙の記録」

148. 選挙種類別当日有権者数、投票者数及び投票率（つづき）

単位：人、%

選挙名	執行年月日	当日の有権者数			投票者数			投票率		
		総数	男	女	総数	男	女	総数	男	女
山元町農業委員会委員選挙	昭50.7.15	5,722	2,871	2,851	-	-	-	-	-	-
	昭53.7.14	5,266	2,707	2,559	4,815	2,453	2,362	91.44	90.62	92.30
	昭56.7.17	5,493	2,817	2,676	-	-	-	-	-	-
	昭59.7.15	5,072	2,655	2,417	-	-	-	-	-	-
	昭62.7.12	4,947	2,603	2,344	-	-	-	-	-	-
	平2.7.15	4,592	2,409	2,183	-	-	-	-	-	-
	平5.7.11	4,277	2,294	1,983	-	-	-	-	-	-
	平8.7.7	4,009	2,178	1,831	3,353	1,827	1,526	83.64	83.88	83.34
	平11.7.11	3,650	2,011	1,639	-	-	-	-	-	-
	平14.7.7	3,215	1,822	1,393	-	-	-	-	-	-
平17.7.10	2,847	1,608	1,239	-	-	-	-	-	-	
宮城県議会議員選挙	昭30.4.23	9,374	4,440	4,934	8,285	3,948	4,337	88.38	88.92	87.90
	昭34.4.23	9,573	4,453	5,120	8,199	3,975	4,224	85.65	89.27	82.50
	昭38.4.17	9,023	4,170	4,853	7,657	3,601	4,056	84.86	86.35	83.58
	昭42.4.15	9,036	4,285	4,751	6,942	3,390	3,552	76.83	79.11	74.76
	昭46.4.11	9,953	4,785	5,168	8,203	4,006	4,197	82.42	83.72	81.21
	昭50.4.3	10,908	5,189	5,719	9,044	4,345	4,699	82.91	83.73	82.16
	昭54.4.8	12,308	5,942	6,366	-	-	-	-	-	-
	昭58.4.10	12,718	6,163	6,555	10,467	5,065	5,402	82.30	82.18	82.41
	昭62.4.2	13,098	6,304	6,794	10,416	5,066	5,350	79.52	80.36	78.75
	平3.4.7	13,439	6,461	6,978	-	-	-	-	-	-
	平7.4.9	14,362	6,885	7,477	7,753	3,695	4,058	53.98	53.67	54.27
	平11.4.11	14,869	7,168	7,701	-	-	-	-	-	-
	平15.4.13	14,988	7,191	7,797	-	-	-	-	-	-
宮城県知事選挙	昭31.9.20	9,429	4,422	5,007	6,186	3,232	2,954	65.61	73.09	59.00
	昭34.3.1	9,571	4,448	5,123	8,595	4,079	4,516	89.80	91.70	88.15
	昭38.2.24	9,124	4,212	4,912	6,811	3,354	3,457	74.65	79.63	70.38
	昭40.3.28	8,997	4,223	4,774	5,871	2,900	2,971	65.26	68.67	62.23
	昭44.3.28	9,473	4,561	4,912	7,450	3,718	3,732	78.64	81.52	75.98
	昭48.3.4	10,449	4,958	5,491	8,197	4,015	4,182	78.45	80.98	76.16
	昭52.3.27	11,526	5,533	5,993	7,446	3,583	3,863	64.60	64.76	64.46

資料：山元町選挙管理委員会「選挙台帳」、宮城県選挙管理委員会「選挙の記録」

148. 選挙種類別当日有権者数、投票者数及び投票率（つづき）

単位：人、%

選挙名	執行年月日	当日の有権者数			投票者数			投票率		
		総数	男	女	総数	男	女	総数	男	女
宮城県知事選挙	昭56.3.1	12,521	6,049	6,472	7,660	3,805	3,855	61.18	62.90	59.56
	昭60.3.3	12,936	6,244	6,692	7,188	3,477	3,711	55.57	55.69	55.45
	平元.3.19	13,320	6,424	6,896	6,834	3,345	3,489	51.31	52.07	50.59
	平5.2.28	13,890	6,680	7,210	7,033	3,391	3,642	50.63	50.76	50.51
	平5.11.21	14,108	6,773	7,335	5,845	2,853	2,992	41.43	42.12	40.79
	平9.10.26	14,870	7,159	7,711	8,771	4,234	4,537	58.98	59.14	58.84
	平13.11.18	14,871	7,149	7,722	5,584	2,673	2,911	37.55	37.39	37.70
	平17.10.23	14,738	7,119	7,619	6,142	3,025	3,117	41.67	42.49	40.91
衆議院議員選挙	昭30.2.27	9,183	4,354	4,829	7,439	3,716	3,723	81.01	85.35	71.10
	昭33.5.22	9,441	4,400	5,041	7,732	3,775	3,957	81.90	85.80	78.50
	昭35.11.20	9,276	4,356	4,920	7,342	3,613	3,729	79.15	82.94	75.79
	昭38.11.21	9,113	4,252	4,891	6,843	3,385	3,458	74.84	79.61	70.70
	昭42.1.29	9,092	4,297	4,795	7,214	3,590	3,624	79.34	83.55	75.58
	昭44.12.27	9,792	4,686	5,106	7,915	3,877	4,038	80.83	82.74	79.08
	昭47.12.10	10,436	4,958	5,478	8,482	4,100	4,382	81.28	82.69	79.99
	昭51.12.5	11,550	5,541	6,009	9,485	4,560	4,925	82.12	82.30	81.96
	昭54.10.7	12,378	5,985	6,393	9,294	4,528	4,766	75.08	75.66	74.55
	昭55.6.22	12,485	6,033	6,452	9,382	4,595	4,787	75.15	76.17	74.19
	昭58.12.18	12,891	6,240	6,651	9,209	4,514	4,695	71.44	72.34	70.59
	昭61.7.6	13,198	6,347	6,851	9,308	4,528	4,780	70.53	71.34	69.77
	平2.2.18	13,497	6,484	7,013	10,551	5,086	5,465	78.17	78.44	77.93
	平5.7.18	14,137	6,790	7,347	9,393	4,578	4,815	66.44	67.42	65.54
	平8.10.20 小選挙区	14,732	7,062	7,670	8,528	4,187	4,341	57.89	59.29	56.60
	比例代	14,732	7,062	7,670	8,524	4,186	4,338	57.86	59.27	56.56
	平12.6.25 小選挙区	15,052	7,239	7,813	9,285	4,534	4,751	61.69	62.63	60.81
	比例代	15,052	7,239	7,813	9,281	4,531	4,750	61.66	62.59	60.80
	平15.11.9 小選挙区	14,957	7,169	7,788	8,430	4,183	4,247	56.36	58.35	54.53
	比例代	14,957	7,169	7,788	8,426	4,179	4,247	56.33	58.29	54.53
平17.9.11 小選挙区	14,842	7,183	7,659	9,857	4,863	4,994	66.41	67.70	65.20	
比例代	14,843	7,184	7,659	9,852	4,861	4,991	66.37	67.66	65.17	

資料：山元町選挙管理委員会「選挙台帳」、宮城県選挙管理委員会「選挙の記録」

148. 選挙種類別当日有権者数、投票者数及び投票率（つづき）

単位：人、%

選挙名	執行年月日	当日の有権者数			投票者数			投票率			
		総数	男	女	総数	男	女	総数	男	女	
参議院議員選挙	昭31. 7. 8	全国区	9,361	4,395	4,966
		地方区	9,361	4,395	4,966	6,253	3,247	3,006	66.80	73.88	60.53
	昭34. 6. 2	全国区	9,572	4,454	5,118
		地方区	9,572	4,454	5,118	4,344	2,293	2,051	45.38	51.48	40.07
	昭37. 7. 1	全国区	9,369	4,423	4,946
		地方区	9,369	4,423	4,946	6,226	3,155	3,111	66.88	71.33	62.90
	昭40. 4. 11	地補欠	8,999	4,215	4,784	3,934	2,083	1,851	43.72	49.42	38.69
	昭40. 7. 4	全国区	8,963	4,206	4,757	6,116	3,076	3,040	68.24	73.13	63.91
		地方区	8,963	4,206	4,757	6,116	3,076	3,040	68.24	73.13	63.91
	昭43. 7. 7	全国区	9,297	4,444	4,853	7,017	3,394	3,623	75.48	76.37	74.65
		地方区	9,297	4,444	4,853	7,017	3,394	3,623	75.48	76.37	74.65
	昭46. 6. 27	全国区	10,072	4,832	5,240	6,478	3,216	3,262	64.32	66.56	62.25
		地方区	10,072	4,832	5,240	6,478	3,216	3,262	64.32	66.56	62.25
	昭49. 7. 7	全国区	10,791	5,147	5,644	8,533	4,081	4,452	79.08	79.29	78.88
		地方区	10,791	5,147	5,644	8,532	4,080	4,452	79.07	79.27	78.88
	昭52. 7. 10	全国区	11,686	5,645	6,041	8,462	4,147	4,315	72.41	73.46	71.43
		地方区	11,686	5,645	6,041	8,456	4,142	4,314	72.36	73.37	71.41
	昭55. 6. 22	全国区	12,485	6,033	6,452	9,371	4,590	4,781	75.06	76.08	74.10
		地方区	12,485	6,033	6,452	9,382	4,595	4,787	75.15	76.16	74.19
	昭58. 6. 26	比例代 選挙区	12,866	6,227	6,639	9,013	4,354	4,659	70.05	69.92	70.18
			12,866	6,227	6,639	9,021	4,356	4,665	70.12	69.95	70.27
	昭61. 7. 6	比例代 選挙区	13,198	6,347	6,851	9,288	4,518	4,770	70.37	71.18	69.62
			13,198	6,347	6,851	9,302	4,526	4,776	70.48	71.31	69.71
	平元. 7. 23	比例代 選挙区	13,467	6,484	6,983	9,379	4,625	4,754	69.64	71.33	68.08
			13,467	6,484	6,983	9,383	4,629	4,754	69.67	71.39	68.08
	平4. 3. 8	選補欠	13,733	6,586	7,147	7,051	3,528	3,523	53.57	49.29	51.34
平4. 7. 26	比例代 選挙区	13,888	6,677	7,211	7,094	3,454	3,640	51.08	51.73	50.48	
		13,888	6,677	7,211	7,099	3,457	3,642	51.12	51.77	50.51	
平7. 7. 23	比例代 選挙区	14,636	7,011	7,625	5,633	2,856	2,777	38.49	40.74	36.42	
		14,636	7,011	7,625	5,633	2,856	2,777	38.49	40.74	36.42	
平9. 11. 16	選補欠	14,997	7,230	7,767	4,835	2,408	2,427	32.24	33.31	31.25	
平10. 7. 12	比例代 選挙区	14,999	7,222	7,777	8,435	4,147	4,288	56.24	57.42	55.14	
		14,999	7,222	7,777	8,437	4,147	4,290	56.25	57.42	55.16	
平13. 7. 29	比例代 選挙区	15,037	7,230	7,807	8,412	4,091	4,321	55.94	56.58	55.35	
		15,037	7,230	7,807	8,414	4,091	4,323	55.96	56.58	55.37	
平16. 7. 11	比例代 選挙区	14,956	7,205	7,751	8,121	4,036	4,085	54.30	56.02	52.70	
		14,955	7,204	7,751	8,123	4,036	4,087	54.32	56.02	52.73	

資料：山元町選挙管理委員会「選挙台帳」、宮城県選挙管理委員会「選挙の記録」